

Legenda

- Confine del Comune di Santu Lussurgiu
- Fogli Catastali 61
- n. particella 1
- Usi futuri proposti dal Piano:
- Aree verdi e percorsi turistici
- Terreni ricadenti nella Categoria A
- Terreni ricadenti nella Categoria B
- Terreni e fabbricati che rimangono nella disponibilità del Comune
- Complesso turistico di "Funtana Longa"
- Terreni e fabbricati soggetti a mutamento di destinazione d'uso
- Giardino storico e aree verdi a servizio della borgata di San Leonardo
- Terreni e fabbricati soggetti a trasferimento degli usi civici
- Aree che necessitano di ulteriori approfondimenti documentali

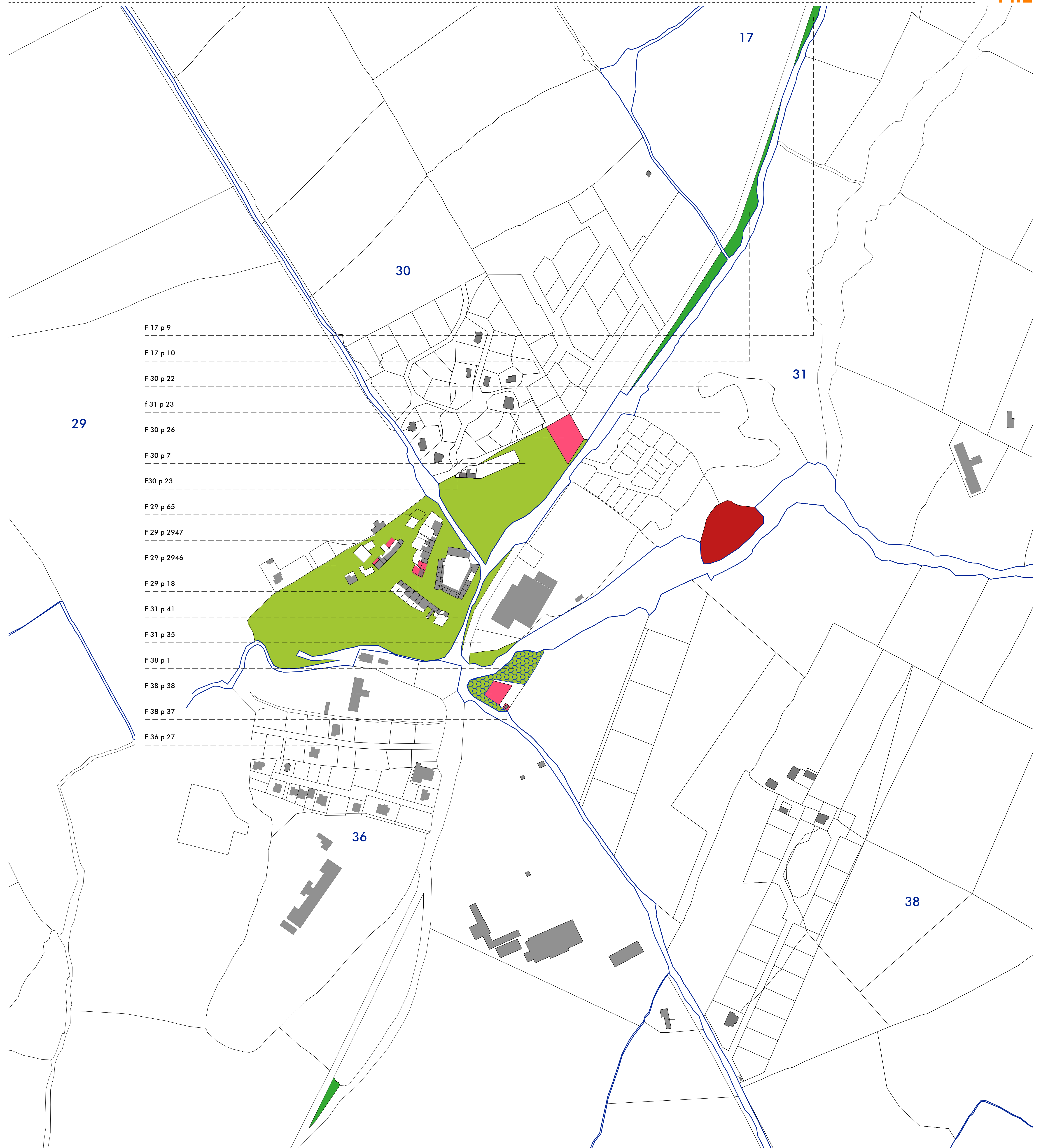

F 17 p 9
 F 17 p 10
 F 30 p 22
 f 31 p 23
 F 30 p 26
 F 30 p 7
 F30 p 23
 F 29 p 65
 F 29 p 2947
 F 29 p 2946
 F 29 p 18
 F 31 p 41
 F 31 p 35
 F 38 p 1
 F 38 p 38
 F 38 p 37
 F 36 p 27

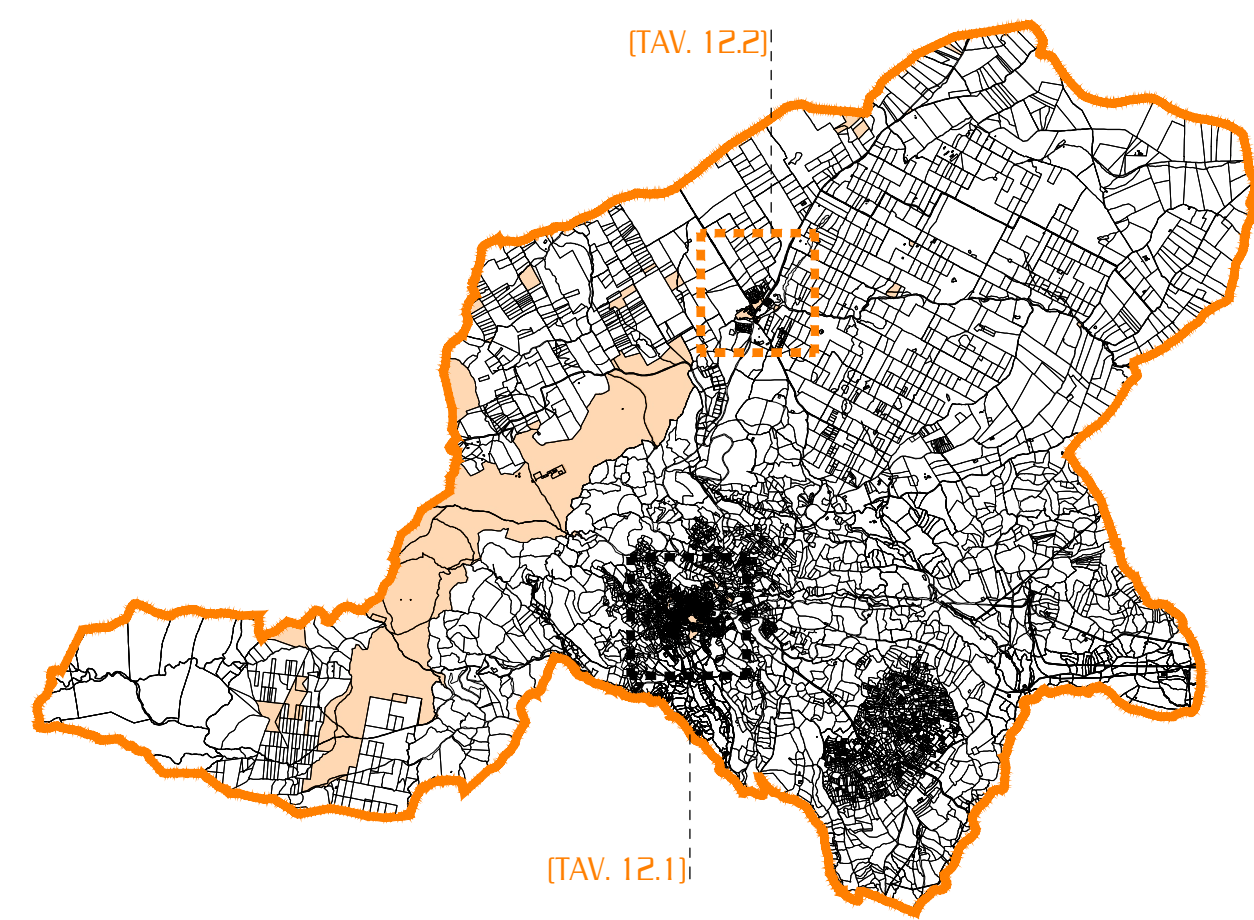