

Legenda

- Confine del Comune di Santu Lussurgiu
- Fogli catastali **68**
- Aree a uso civico

Usi civici su base catastale: inquadramento

Scala: 1:25.000

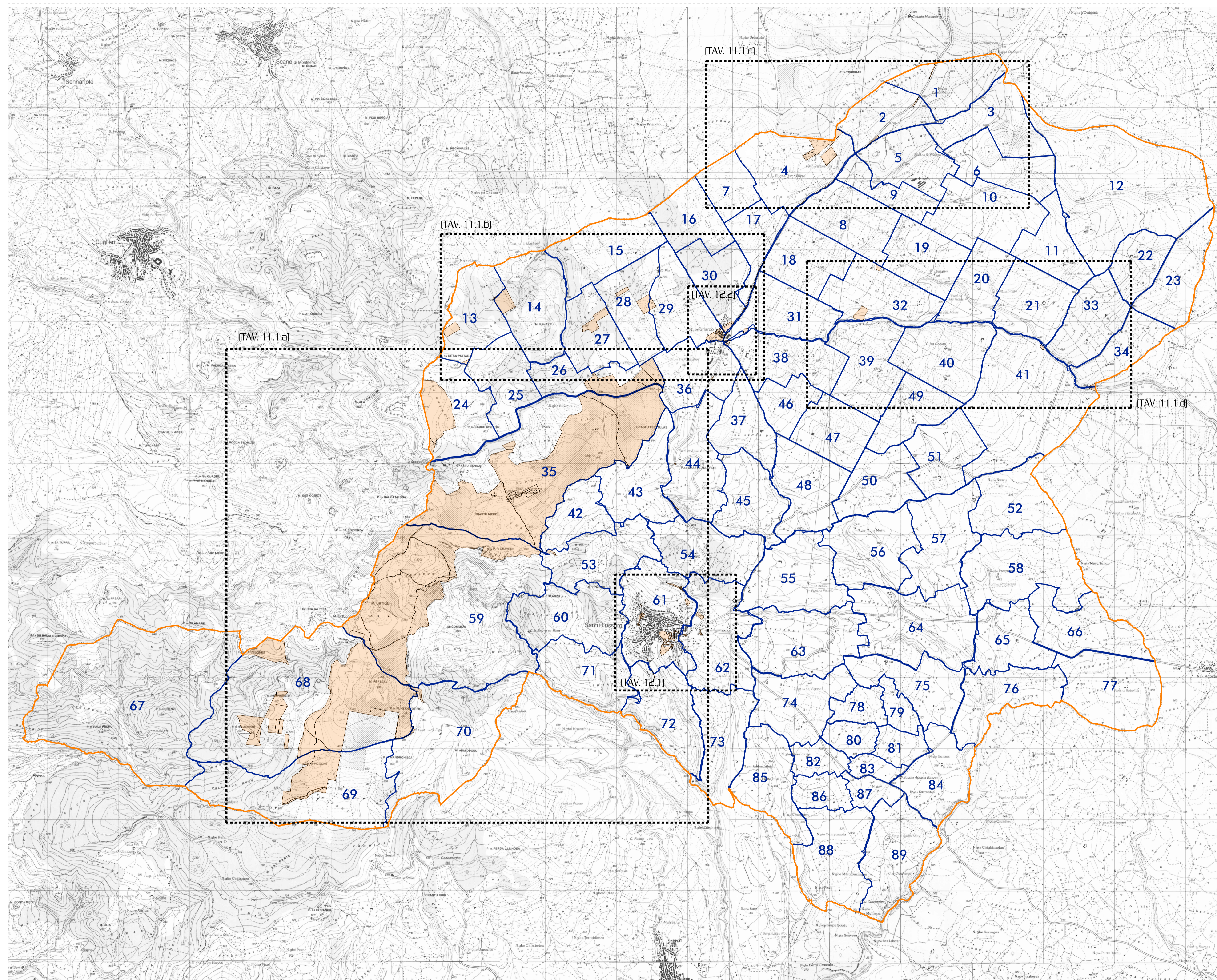

Comune di Santu Lussurgiu
 Provincia di Oristano

Progettista incaricato:
 Agr. Mario BARRACU

Committente:
 Comune di Santu Lussurgiu
 Dott. Diego LDI

Collaboratori:
 Agr. Francesco BARRACU
 Arch. Valeria BARRACU
 Geom. Giovanni CANOPPIA

Responsabile Procedimento:
 Geom. Giambattista BECCU

**Piano di Valorizzazione e Recupero
 delle Terre Civiche del
 Comune di Santu Lussurgiu**

Data Approvazione:
 Delibera del Consiglio Comunale
 n. 34 del 14/10/2019

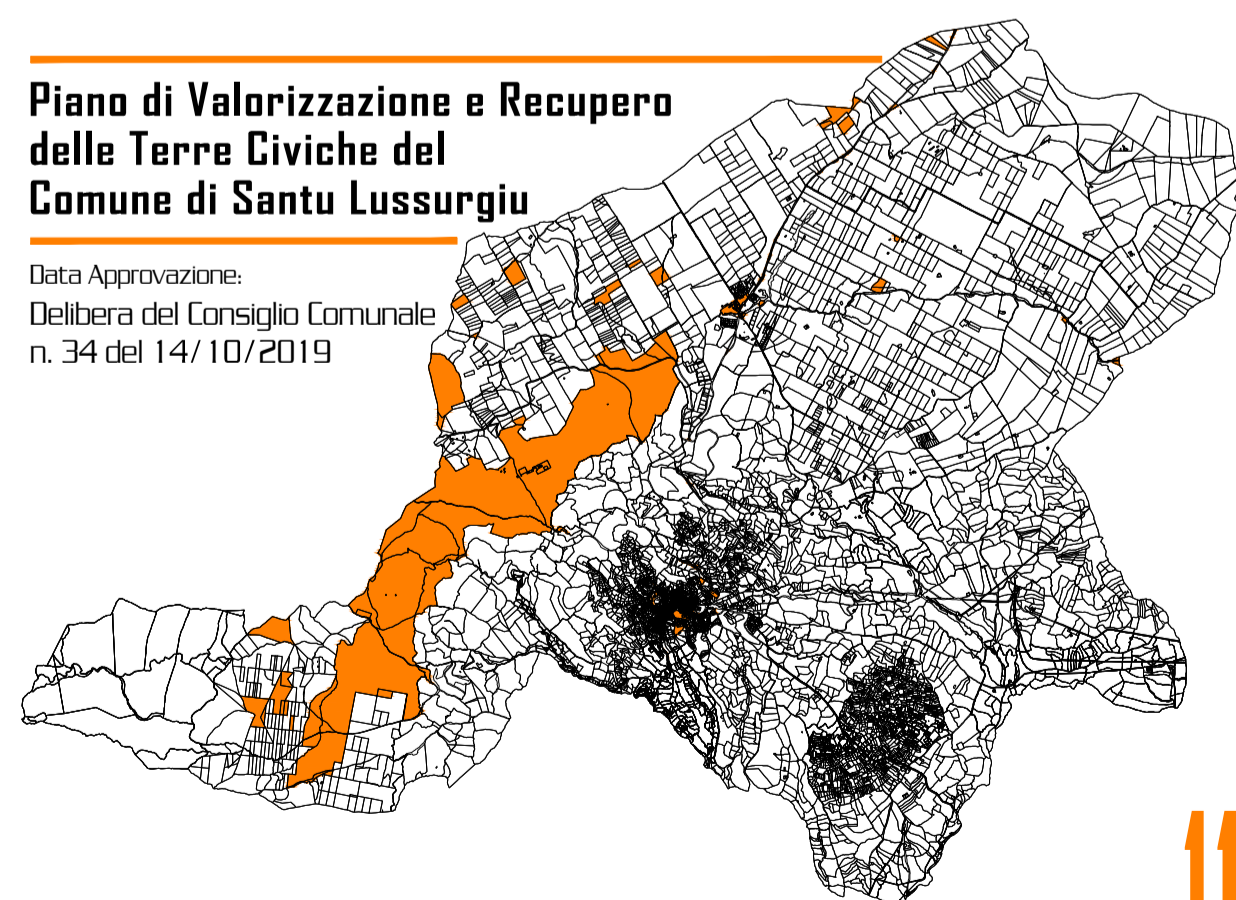

Usi civici su base catastale: inquadramento

Data:
 Febbraio 2019

Elaborato:
 Scala disegno:
 1:25.000