Legenda

Confine del Comune di Santu Lussurgiu
superficie 99,8 Kmq

Terre ad Uso Civico
Superficie 7,98 Kmq

Studio di progettazione e direzione

Dott. Mario BARRACU - Agronomo - V.le Aurel 17 - 09073 S.Lussurgiu (Ph.) - 3.Domicilio/Cellulare - 317 9618888 / 0783 338853

Comune di Santu Lussurgiu
Provincia di Oristano

Progettista incaricato
Agr. Mario BARRACU

Committente
Comune di Santu Lussurgiu
Dott. Diego LOI

Collaboratori
Agr. Francesco BARRACU
Arch. Valeria BARRACU
Geom. Giovanni CANOPPIA

Responsabile Procedimento
Geom. Giambattista BECCU

Piano di Valorizzazione e Recupero delle Terre Civiche del Comune di Santu Lussurgiu

Data Approvazione
Delibera del Consiglio Comunale
n. 34 del 14/10/2019

01

Elaborato
Corografia e Ortofoto

Data
Febbraio 2019

Scala disegno
1:25.000

Corografia | Stralcio IGM 01.1
Scala 1:25.000

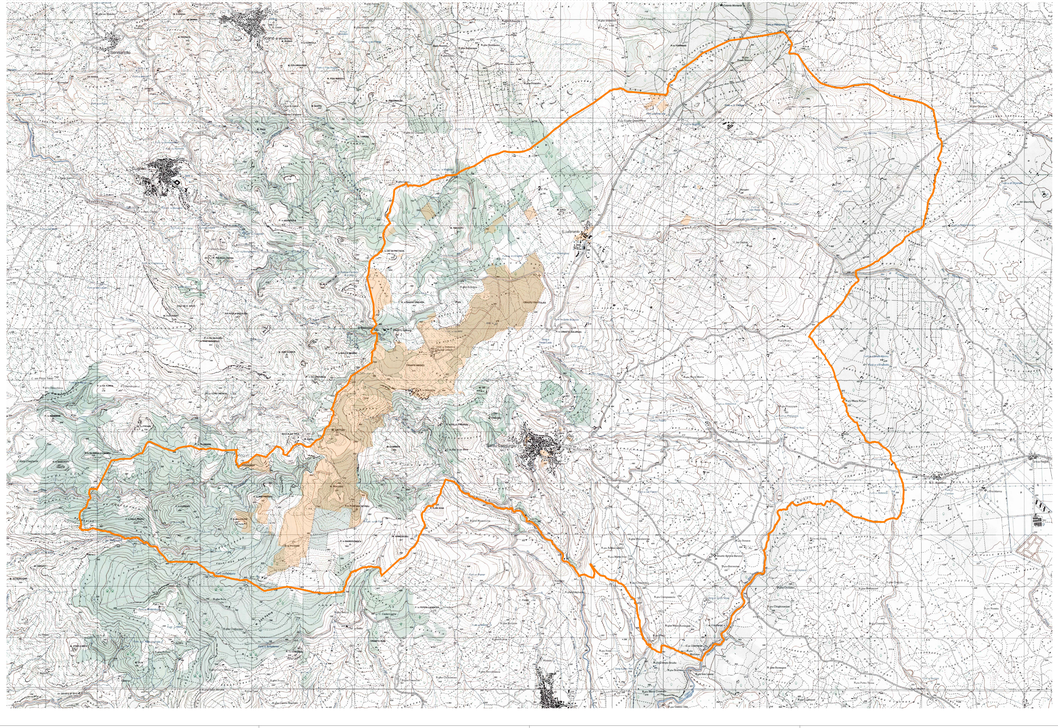

Ortofoto 01.2
Scala 1:25.000